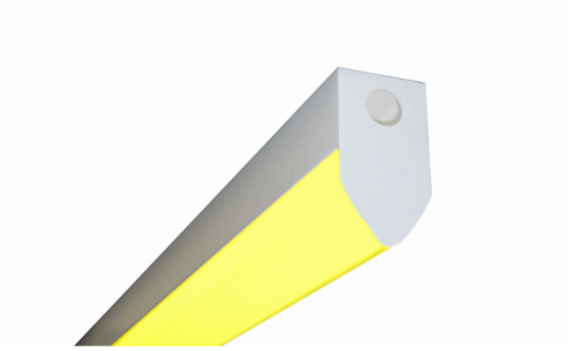

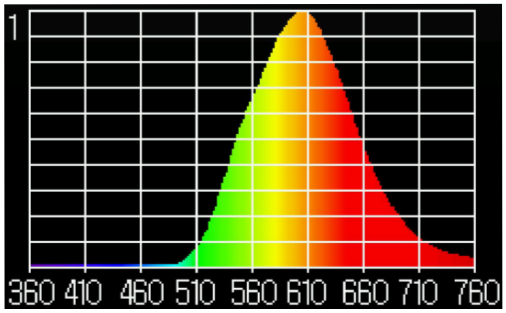

LED Teardrop-Aufbauleuchte mit Gelblicht zur direkten Montage am Deckenraster.

Opale Leuchtenabdeckung aus PMMA in strömungsgünstiger Tropfenform zur Vermeidung von Luftverwirbelungen.Eine Filterwirkung der Wellenlänge (<489nm kleiner 1%) ist gewährleistet.

Die zweiseitig beschichtete Diffusionsschicht gewährleistet den höchstmöglichen Wirkungsgrad.

Die Abdeckung wird über innenliegende Edelstahlfedern zuverlässig gehalten.
Dadurch einfache Revisionierung.

Die Leuchte kann für Einzelmontage und für Lichtbandmontage geliefert werden.

Typ	Lichtsystem	Abmessung ca. (B x L x H)
TD-L y3 640 1.0 OA	LED y3, ca. 1050 Lumen, ca. 14 Watt	50 x 640 x 90 mm
TD-L y3 920 1.5 OA	LED y3, ca. 1575 Lumen, ca. 21 Watt	50 x 920 x 90 mm
TD-L y3 1200 2.0 OA	LED y3, ca. 2100 Lumen, ca. 28 Watt	50 x 1200 x 90 mm

Technische Daten:

Spannung: 220-240 V / 50-60 Hz
Schutzklasse: 1
Schutzart: IP40
Betriebsgerät: schaltbar, optional DALI dimmbar
el. Anschluss: innenliegende Klemme 3-pol (DALI 5-pol) - mit DV Option
Farbton: RAL 9016 / Kundenwunsch
Abschluss: diffuse PMMA Profilabdeckung

Lichtverteilungskurve:

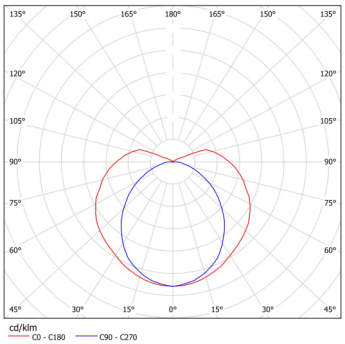

Maßbild:

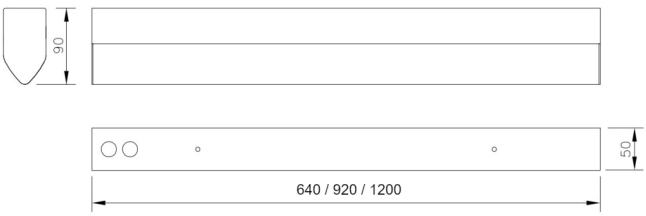

Optionen:

- Notlicht
- IP54 (max. 2-längige Lichtbänder)
- Durchgangsverdrahtung
- el. Anschluss nach Kundenwunsch

Technische Änderungen auch ohne Ankündigung vorbehalten. Diese Unterlage ist unser geistiges Eigentum.Sie darf ohne unsere Zustimmung weder vervielfältigt, noch unbefugt verwertet, noch gewerbsmäßig verbreitet oder weiteren Personen vorgelegt werden.

LINDNER SE | REINRAUMTECHNIK Bahnhofstraße 29, 94424 Arnstorf, Deutschland, Tel. +49 (0)8723 20-0, Fax. +49 (0)8723 20-2355, Reinraumtechnik@Lindner-Group.com, www.Lindner-Group.com